objectif(s) : associer un texte lu en classe et une illustration / prise d'indices des mots connus (référentiel)

consigne(s) : entoure de la même couleur que l'illustration la phrase évocatrice de chacun (il y a des intrus !)

coloriage domaine : lecture écriture maths (nombres & quantités) perception (tailles, formes, couleurs, espace, temps)

entoure avec aide sans aide

écris ou colle prénom : _____

écris ou date : _____

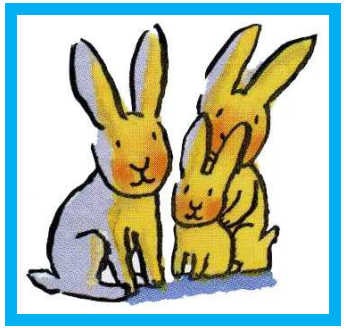

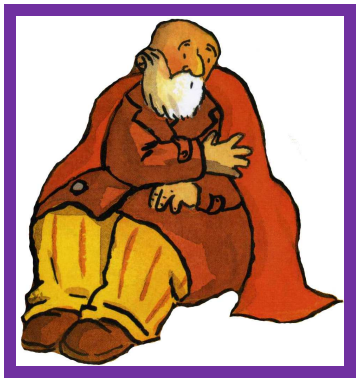

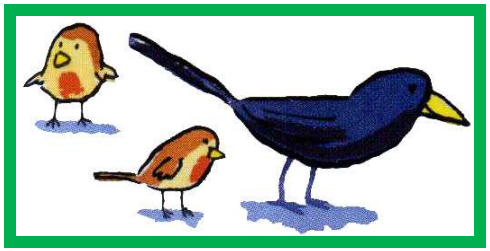

les oiseaux répètent de grands airs
pour animer les veillées,

les lapins font des réserves
de bois pour la cheminée,

les écureuils remplissent de fruits
tous les placards et toutes les casseroles
de la cuisine.
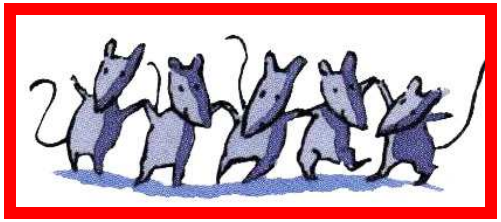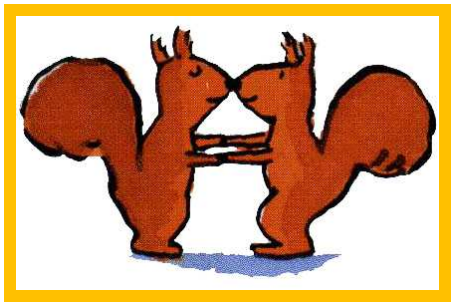
On nomme les souris
"gardiennes du logis".