

Prénom : _____

Explorer le monde : Comprendre un texte documentaire lu par l'enseignant.

Texte documentaire : La grenouille

Ecoute la maîtresse et colorie le bon dessin.

1. Où vit-elle ?

La grenouille vit dans les marécages, au bord des mares et des étangs.

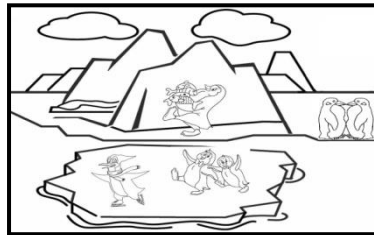
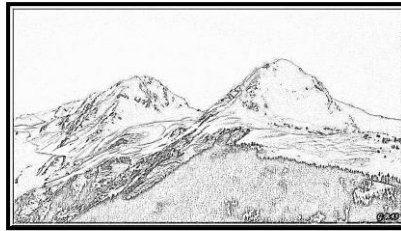
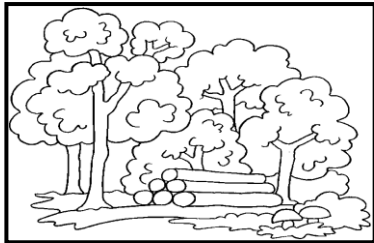

2. Que mange-t-elle ?

La grenouille est carnivore : elle mange des insectes, des araignées des limaces, des lombrics et même des petites grenouilles. Elle attrape ses proies avec sa grande langue. Le têtard est herbivore.

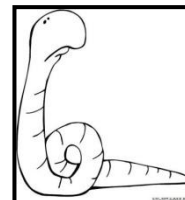
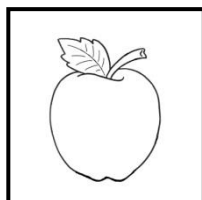
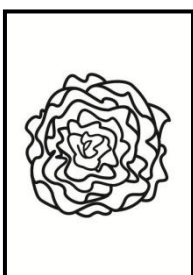
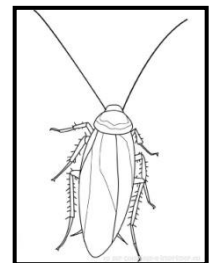
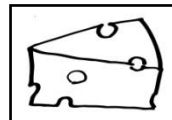
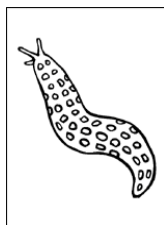
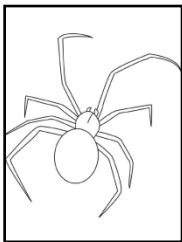

Prénom : _____

Explorer le monde : Comprendre un texte documentaire lu par l'enseignant.

3. Comment se déplace-t-elle ?

La grenouille fait des bonds : elle saute. Dans l'eau elle nage.

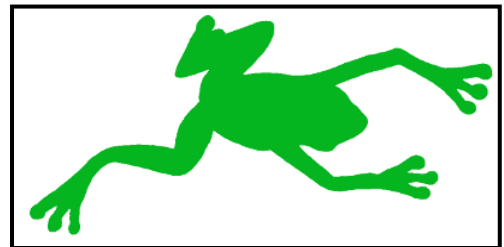
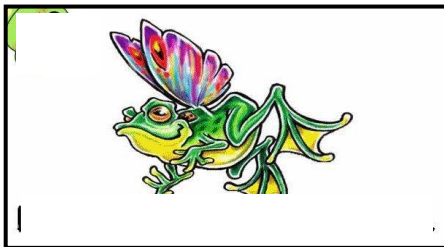
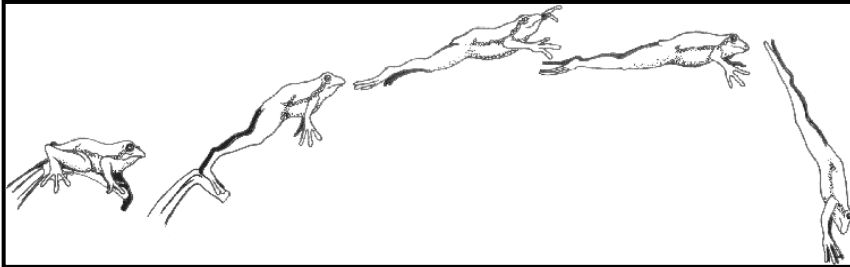

4. Comment se reproduit-elle ?

La grenouille pond des milliers d'œufs dans la mare.

Des têtards éclosent,

puis se transforment peu à peu en grenouille : des pattes apparaissent,

puis la queue disparaît : c'est une grenouille.

Dessine les différentes étapes dans l'ordre :

--	--	--	--